



# Coup de Pouss

La lettre d'information qui reconnecte  
à la nature à Montreuil



juillet - août 2019

## Agenda

- Tous les jours jusqu'au 30 septembre de 14 h à 20 h : Jeux d'eau O'Badaboum, Parc Caboutchou, à l'Orée du Parc Montreuil (entrée en haut de la rue Babeuf). Entrée libre, animations payantes (2 € le ticket, 5 € les 3, 16 € les 10 et 30 € les 20.)

- **2 juillet** à partir de 20 h : le jardin partagé Les mille pousses accueillent Valjean à Montreuil, conte de Ralph Nataf, accompagné au violon par Sophie David, libre adaptation du roman de V. Hugo. Participation libre sur inscription préalable au 06 83 89 85 43 - 26 rue Condorcet

- **5 juillet** de 16 h à 19 h 30 : le petit marché du vendredi au Jardin École, 4 rue du Jardin École

- **5 et 6 juillet** : Marché paysan avec des producteurs co-organisé par la ville de Montreuil et les Amis de la confédération paysanne. Ven 12 h - 20 h, sam 10 h - 19 h, place Jean Jaurès

- **6 juillet au 1er septembre** 13 h 30 / 18 h 30 : exposition le secret d'orbae adulte, enfant de 4 ans et +, Maison du parc Jean Moulin les Guilands

- **du 6 au 25 juillet** 14 h 30 / 19 h : Lire au parc, tout public, Maison du parc Jean Moulin les Guilands

- **6 et 7 juillet** : Festival Montreuil Paradise au Parc des Beaumonts (concert, sports, librairie, chasse au trésors, théâtre nature), parc des Beaumonts

## NATURE ET BIODIVERSITÉ

### Arrêté sécheresse 2018



L'arrêté interministériel du 16 juillet 2019 reconnaissant la commune de Montreuil en état de catastrophe naturelle pour les dommages résultant de la sécheresse de l'été 2018 (1 juillet au 30 septembre 2018) a été publié au Journal Officiel du 9 août 2019.

Afin de bénéficier du régime d'indemnisation prévu par la Loi du 13 juillet 1982, la centaine d'habitants sinistrés qui avaient laissé leurs coordonnées à la mairie ont été prévenus dans les délais : ils disposaient de 10 jours à compter de cette parution pour déclarer le sinistre auprès de leurs compagnies d'assurances et transmettre un état estimatif des dégâts subis.

[Voir l'Arrêté du 16 juillet 2019](#)

## Montreuil, Territoire engagé pour la Nature

Au vu des éléments que la ville a fourni en remplissant le questionnaire complet et exigeant de la démarche "Capitale Française de la biodiversité 2019", sur le thème "Climat : la nature source de solutions", Montreuil a obtenu la reconnaissance "**Territoire engagé pour la nature**" (valable pour 3 ans 2019-2021) avec le niveau "4 libellules". Le prix TEN a été remis lors des Assises de la Biodiversité à Massy le 20 juin dernier.

Cette reconnaissance permet des échanges et un accompagnement de l'Agence Régionale de la Biodiversité (ex Natureparif) pour suivre le programme d'actions présenté dans le dossier de candidature, notamment le plan arbre.

## Communiqué sur la ZFE



Face à l'urgence sanitaire et climatique, la Métropole du Grand Paris coordonne avec les communes du périmètre de l'intra-A86 la mise en place d'une **Zone à Faibles Émissions (ZFE)**, dite juridiquement Zone à Circulation Restreinte (ZCR), visant à accélérer le renouvellement du parc automobile. La première étape consiste en des restrictions de circulation pour les véhicules "Crit'Air 5" et "non classés" depuis le 1er

- **6 juillet** de 14 h à 18 h :  
Chantier participatif,  
construction d'une hutte de  
sudation, inspirée des traditions  
amérindiennes, avec Fruits  
défendus, adhésion 5 €, 140  
rue St Antoine

- **6 juillet** de 15 h à 21 h :  
portes ouvertes du Jardin  
Pouplier, théâtre à 17 h (Cie  
Ekphrasis), visites guidées,  
Thé, Miel, ventes de graines,  
plants, thés et miel, buvette, 60  
rue Saint Antoine

- **6 juillet** 15 h à 18 h 30 un  
jardin lyrique #2 : phare sonore  
et siestes musicales, adulte,  
enfant de 6 ans et +, Maison du  
parc Jean Moulin les Guilands

- **7 juillet** à partir de 11 h : fête  
d'été du jardin partagé "le  
Terrain Rouge" avec musique,  
barbecue collectif, jardinage,  
animation, peinture sur les  
murs, jeux, ouvert à toutes et  
tous. 44 bd Henri Barbusse

- **7 juillet** à 11 h : inauguration  
du nouveau composteur de  
quartier dans le square Lucie  
Aubrac, rue du même nom

- **7 juillet** : mise en chauffe du  
four à bois de l'association  
Salut les Co-pains, square  
Barbara, rue Ernest Savart

- **7 juillet** à 14 h : arrivée  
prévue de la Transhumance du  
Grand Paris, festival itinérant  
écologique agricole et culturel,  
à la Maison des Murs à pêches  
(89 rue Pierre de Montreuil),  
avec concert de Johnny  
Montreuil

- **7 juillet** de 15 h à 17 h :  
atelier jardinage (paillage,  
semis, récolte), par [Cultures en  
herbes](#), parcelle du Café  
Social, au fond à droite de  
l'impasse Gobétue

- **7 juillet** 17 h à 17 h 45 : gioia  
per gioia (spectacle) tout public,  
Maison du parc Jean Moulin les  
Guilands

- **8 juillet** à 9 h 30 : La  
Transhumance du Grand Paris  
de Montreuil au bois de  
Vincennes, départ à la Maison  
des Murs à pêches (89 rue  
Pierre de Montreuil), [inscription  
gratuite](#)

- **du 9 au 20 juillet** : chantier  
participatif de restauration de  
murs à pêches, participez  
gratuitement quelques jours ou  
sur la durée. Contact : Pascal

juillet 2019, c'est à dire les véhicules les plus polluants.

Chaque commune concernée met en place une consultation préalable à sa mise en œuvre. Vous pouvez donner votre avis jusqu'au 10 septembre [sur ce lien](#). Un registre est aussi disponible en Mairie. Par ailleurs, la Ville de Montreuil a défendu la mise en place d'un guichet unique des aides afin d'aider les habitants à changer leur véhicule. Il a enfin été mis en place (<http://www.primealaconversion.gouv.fr>). Ces aides restent insuffisantes et doivent être renforcées. Le développement des transports en commun dans tous les quartiers est aussi une urgence. Nous sommes engagés en ce sens pour permettre à tous et toutes de vivre dans un cadre de vie apaisée.

Une réunion publique d'information et de restitution de cette consultation sera organisée en septembre 2019.

## Jardins d'été à Montreuil



Les jardins de Montreuil sont bien une valeur montante, en voici une preuve supplémentaire : en plus des nombreux jardins de Montreuil et de l'engouement des habitants pour végétaliser leur cadre de vie, il faut compter avec deux restaurants disposant de belles terrasses :

- **le Jardin de Montreuil 1**, rue du Sergent Godefroy, réservations : 01 41 63 92 66 [site web](#)

- **le Jardin**, 305 rue de Rosny à Montreuil, ouvert tous les jours sauf le dimanche, tout l'été midi et soir, réservations : 01 58 66 74 82

et aussi ;-)

- **le Jardin de Montreuil** : légumes et fruits, centre commercial de la Croix de Chavaux, près de la poissonnerie

## Distinguer la guêpe et l'abeille

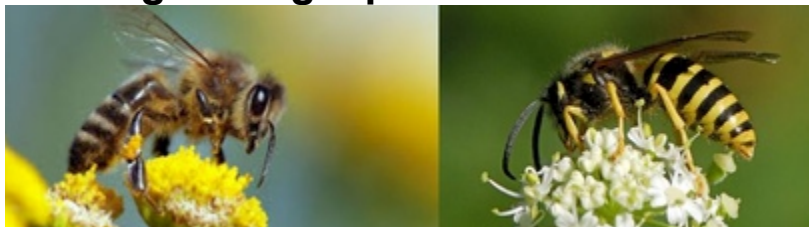

à gauche, une abeille, à droite une guêpe

Les deux espèces sont bien présentes à Montreuil mais saurez-vous les reconnaître ? **L'abeille** est reconnaissable grâce à son corps trapu et recouvert de poils sur sa partie supérieure. Elle porte des bandes noires sur son abdomen qui, selon l'espèce, est de couleur jaune à brun foncé. Il existe plus de 1 000 en France (20 000 espèces d'abeilles dans le monde ! Celle que nous connaissons le plus est l'abeille domestique (*Apis mellifera*). Elle mesure entre 11 et 13 mm, exceptée la reine qui peut atteindre les 20 mm mais celle-ci reste généralement bien cachée dans la ruche. Elle ne pique pas les humains sauf en cas de danger. Les abeilles utilisées par les apiculteurs de Montreuil sont surtout des buckfast ou des abeilles noires.

**La guêpe** a corps dépourvu de poils et sa couleur jaune vif rayée de bandes noires très marquées. Elle mesure entre 11 et 18 mm, et sa principale caractéristique est la composition de son corps : il existe une séparation très distincte et étroite entre son abdomen effilé et son thorax, d'où l'expression "avoir une taille de guêpe". Tout comme l'abeille, la guêpe commune (*Vespa vulgaris*) a un vol peu sonore. Seules les femelles sont à l'origine de piqûres chez l'homme.

En savoir plus : p. 24 du magazine La Salamandre Junior avril mai 123

06 98 95 88 57. Impasse  
Gobétue

- **10 juillet** 15 h à 18 h 30 un  
jardin lyrique #2 : phare sonore  
et siestes musicales adulte,  
enfant de 6 ans et +, Maison du  
parc Jean Moulin les Guilands

- **11 juillet** à 15 h 30 : réunion à  
propos des arbres de la place  
de la fraternité, sur place

- **11 juillet** 16 h 30 à 17 h 30  
les derniers géants adulte,  
enfant de 6 ans et +, Maison du  
parc Jean Moulin les Guilands

- **12 juillet** de 14 h à 18 h :  
atelier participatif : lecture à  
voix haute adulte, enfant de 8  
ans et +, Maison du parc Jean  
Moulin les Guilands

- **12 juillet** de 16 h à 19 h 30 :  
le petit marché du vendredi au  
Jardin École, 4 rue du Jardin  
École

- **12 juillet** de 16 h à 17 h 30 :  
atelier mandala adulte, enfant  
de 6 ans et +, Maison du parc  
Jean Moulin les Guilands

- **12 juillet** à 19 h : réunion pour  
découvrir La Caravane, futur  
Supermarché coopératif et  
Participatif de Montreuil, Au  
Fait Tout, 166 rue Edouard  
Branly

- **13 juillet** à 14 h : Visite des  
Sentiers de la biodiversité dans  
les murs à pêches, organisée  
par la ville de Montreuil, avec  
Fabrice Frigout paysagiste de  
l'ENSP. Inscription gratuite sur  
[exploreparis.com](http://exploreparis.com)

- **13 juillet** 14 h à 18 h atelier  
participatif : lecture à voix haute  
adulte, enfant de 8 ans et +,  
Maison du parc Jean Moulin les  
Guilands

- **13 juillet** 15 h à 18 h 30 un  
jardin lyrique #2 : phare sonore  
et siestes musicales adulte,  
enfant de 6 ans et +, Maison du  
parc Jean Moulin les Guilands

- **14 juillet** de 11 h à 14 h :  
brunch/jeux d'écriture dans le  
Parc Montreuil (face à la  
roseraie), thème La course des  
escargots, brunch participatif,  
10 € (café, thé, jus de fruits,  
gâteaux... chacun apporte  
quelque chose à partager)  
réservation 06 32 98 82 89  
[jeuxdecriture.wordpress.com](http://jeuxdecriture.wordpress.com),  
entrée 31 bd T. Sueur

- **14 juillet** 16 h à 17 h 30  
atelier mandala adulte, enfant  
de 6 ans et +, Maison du parc  
Jean Moulin les Guilands

## Abattage d'arbres place Fraternité



Quatre platanes de la place de la Fraternité doivent être prochainement abattus. Contaminés par le phellin tâcheté (phellin punctatus) ils sont devenus dangereux pour les passants et contagieux pour les autres arbres de la place.

Une réunion d'information aux riverains est prévue le jeudi 11 juillet à 15 h 30, place de la Fraternité.

[Consulter les extraits du diagnostic \(pdf\)](#)

## LES GRANDS PARCS

### Ateliers philo dans les parcs et squares

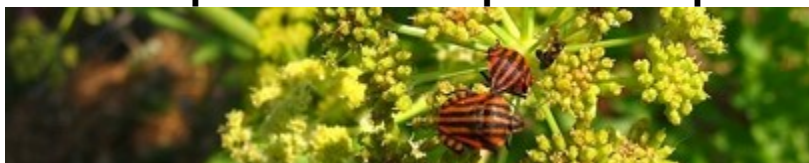

Des ateliers philo pour tous sont organisés par la Ville de Montreuil avec l'association SEVE (Savoir être et vivre ensemble), en partenariat avec Les Petites Lumières les dimanches 21 et 28 juillet, 4, 11 et 25 août. Gratuit.

- Parc Montreuil : RDV devant le musée de l'histoire vivante à 16 h
- Parc des Beaumonts : RDV entrée du parc à l'angle des rues Paul Doumer et Bel air à 18 h
- Parc des Guilands : RDV allée des Merisiers devant l'étang à 16 h
- Square République : RDV au centre du square à 11 h
- Square Zetkin : RDV au centre du square à 18 h
- Square Patriarche : RDV au centre du square à 18 h

[En savoir plus](#)

### Une ferme au Parc Montreuil



Après 13 ans au Jardin École, la ferme du Grand Air (ferme pédagogique de Tiligolo) migre au parc Montreuil du mardi 16 au samedi 26 juillet. Comme chaque année, la ferme recrute des enfants et adultes pour s'occuper des animaux : inscriptions tous les jours au 06 42 13 14 63. Ouvert de 13 h 30 à 18 h. Visite 0,5 €. Partie haute du parc Montreuil 31 bd T. Sueur.

La ferme est installée dans le cadre du programme ACTIV'ÉTÉ au parc Montreuil avec des spectacles, concerts, ateliers, expositions et buvette de 14 h à 18 h (nocturne les soirs de concert) en plein air et sous chapiteau.

[Programme complet](#)

### La Maison Montreuil en juillet

- du **16 au samedi 26 juillet** de 13 h 30 à 18 h : ferme du Grand Air au parc Montreau (voir article dans la rubrique parcs)

- **17 juillet** 15 h à 18 h 30 un jardin lyrique #2 : phare sonore et siestes musicales adulte, enfant de 6 ans et +, Maison du parc Jean Moulin les Guilands

- **19 juillet** 16 h à 17 h 30 atelier mandala adulte, enfant de 6 ans et +, Maison du parc Jean Moulin les Guilands

- **19 juillet** de 16 h à 19 h 30 : le petit marché du vendredi au Jardin École, 4 rue du Jardin École

- **19 juillet** 16 h 30 à 17 h 30 les derniers géants adulte, enfant de 6 ans et +, Maison du parc Jean Moulin les Guilands

- **20 juillet** 15 h à 18 h 30 n jardin lyrique #2 : phare sonore et siestes musicales adulte, enfant de 6 ans et +, Maison du parc Jean Moulin les Guilands

- **20 juillet** : Harissa Quartet sur la scène du Bar d'été au jardin de La Montreuilloise, rue Pierre de Montreuil

- **20 juillet** 16 h à 18 h 30 atelier de tatouage adulte, enfant de 10 ans et +, Maison du parc Jean Moulin les Guilands

- **21 juillet** de 11 h à 14 h : brunch/jeux d'écriture dans le Parc Montreau (face à la roseraie), thème L'arbre magique, brunch participatif, 10 € (café, thé, jus de fruits, gâteaux... chacun apporte quelque chose à partager) réservation 06 32 98 82 89 [jeuxdecriture.wordpress.com](http://jeuxdecriture.wordpress.com), entrée 31 bd T. Sueur

- **21 juillet** de 14 h 30 à 17 h 30 : visite Land'Art sur la parcelle de l'association dans les murs à pêches, 140 rue St Antoine

- **21 juillet** 15 h à 17 h atelier cuisine et confiture, sirops, geignets par [Cultures en herbes](#), parcelle du Café Social, au fond à droite de l'impasse Gobétue

- **21 juillet** : [Ateliers Philo](#) pour tous organisés par la Ville de Montreuil avec l'association SEVE (Savoir être et vivre ensemble), en partenariat avec Les Petites Lumières : parc



entrée au 31 bd T. Sueur

#### À la Maison Montreau Auberge/Cantine/Lieu de vie :

- 5 juillet 19 h-22 h : La Guinguette : Jazz manouche avec Serge Itzkovitch (Live)

- 6 juillet 10 h-11 h et 11 h 30-12 h 30 : Cours de sophrologie et de yoga avec Raby Sall – informations et réservations au 06 34 48 14 23 / tarif 10 € le cours / Deux créneaux

- 10 juillet 14h30-16h30 Stage arts textiles – renseignements et réservations au 06.78.23.19.82

- 12 juillet 10h-12h Stage arts textiles – renseignements et réservations au 06.78.23.19.82

- 12 juillet 19h-22h La Guinguette : Tierra Luna

- 13 juillet Cours de sophrologie et de yoga avec Raby Sall – informations et réservations au 06 34 48 14 23 / tarif 10€ le cours / Deux créneaux 10h-11h et 11h30-12h30

- 13 juillet 16 h-19 h La Cloche à Biscuits – Vente animée

- 13 juillet Journée-dédicace avec Chris Nzigou, auteur de "YESSI, le petit garçon au destin pas comme les autres." Toute la journée

- 20 juillet Cours de sophrologie et de yoga avec Raby Sall – informations et réservations au 06 34 48 14 23 / tarif 10€ le cours / Deux créneaux 10h-11h et 11h30-12h30

- 26 juillet de 19 h à 22 h : Concert de AZE et Atlasbass4 et leur performance mêlant rap, beats électroniques et show visuel, entrée libre

- 27 juillet Cours de sophrologie et de yoga avec Raby Sall – informations et réservations au 06 34 48 14 23 / tarif 10 € le cours / Deux créneaux 10 h-11 h et 11 h 30 - 12 h 30

À noter : la Maison Montreau est aussi un point de dépôt des [Paniers bio du Val de Loire](#) chaque vendredi.

<https://www.facebook.com/lamaisonmontreau> - 31 Boulevard Théophile Sueur - 01 49 35 51 03

La Maison Montreau est fermée du 5 au 19 août inclus.

## Chantier au parc Montreau



Lors de fortes pluies, les eaux ruissellent le long des pentes de la partie est du parc Montreau, causant des inondations sur le stade rue Delavacquerie et entraînant des évacuations de terre dans les rues basses. Pour résoudre ce problème, des aménagements sont en cours dans le parc : réfection du stade, modelés de terrain permettant de retenir les eaux le long des pentes (noues).

## Sports dans les parcs



Les animations sportives gratuites continuent pendant l'été tous les dimanches dans les 3 grands parcs de la ville de 10 h à 11 h et de 11 h à 12 h :

- **au parc Montreau** : Activité Parcours Sport Santé - RDV face au centre de santé Daniel Renoult 31 bd Théophile Sueur,

- **au parc des Beaumonts** : Activité Renforcement Musculaire - RDV au niveau du street Workout rue Paul Doumer,

- **à la Maison du parc Jean Moulin les Guilands** : Activités Tai chi et Yoga - RDV au RDC de la maison du parc rue de l'Épine Prolongée.

Jean Moulin les Guilands (16 h), Beaumonts (18 h) Montreau (16 h), squares République (11 h) Patriarche (18 h), Clara-Zedkine (11 h)

- **21 juillet** 16 h à 17 h La 6e heure tout public, Maison du parc Jean Moulin les Guilands

- **24 juillet** 15 h à 18 h 30 un jardin lyrique #2 : phare sonore et siestes musicales adulte, enfant de 6 ans et +, Maison du parc Jean Moulin les Guilands

- **25 juillet** 16 h à 17 h 30 les derniers géants adulte, enfant de 6 ans et +, Maison du parc Jean Moulin les Guilands

- **26 juillet** de 16 à 17 h 30 atelier mandala adulte, enfant de 6 ans et +, Maison du parc Jean Moulin les Guilands

- **26 juillet** de 16 h à 19 h 30 : le petit marché du vendredi au Jardin École, 4 rue du Jardin École

- **27 juillet** 15 h à 18 h 30 un jardin lyrique #2 : phare sonore et siestes musicales, adulte, enfant de 6 ans et +, Maison du parc Jean Moulin les Guilands

- **27 juillet** 16 h 30 à 18 h 30 atelier de tatouage, adulte, enfant de 10 ans et +, Maison du parc Jean Moulin les Guilands

- **28 juillet** de 11 h à 14 h : brunch/jeux d'écriture dans le Parc Montreau (face à la roseraie), thème Rêves de roses, brunch participatif, 10 € (café, thé, jus de fruits, gâteaux... chacun apporte quelque chose à partager) réservation 06 32 98 82 89 [jeuxdecriture.wordpress.com](http://jeuxdecriture.wordpress.com), entrée 31 bd T. Sueur

- **28 juillet** de 14 h 30 à 17 h 30 : visite Land'Art sur la parcelle de l'association dans les murs à pêches, 140 rue St Antoine

- **28 juillet** : Ateliers Philo pour tous organisés par la Ville de Montreuil avec l'association SEVE (Savoir être et vivre ensemble), en partenariat avec Les Petites Lumières : parc Jean Moulin les Guilands (16 h), Beaumonts (18 h) Montreau (16 h), squares République (11 h) Patriarche (18 h), Clara-Zedkine (11 h)

- **30 juillet** de 18 h à 20 h 30 : apéro concert dans les murs à pêches pour découvrir les

## Comité scientifique du parc des Beaumonts



Gestionnaire du Parc des Beaumonts, Est Ensemble anime le "Comité scientifique du parc des Beaumonts", poursuivant l'action engagée auparavant par la ville. Inscrit dans une dynamique de co-construction, ce comité "expert" est réuni au moins 2/an pour orienter au mieux les choix de gestion du parc en matière de préservation et de développement la biodiversité. Les structures y participant sont l'association Beaumonts nature en ville, le Museum National d'Histoire Naturelle, la ville de Montreuil et Est Ensemble.

Contact : [parcs@est-ensemble.fr](mailto:parcs@est-ensemble.fr)

Le dernier compte-rendu sera prochainement en ligne ici : [www.est-ensemble.fr/le-parc-des-beaumonts](http://www.est-ensemble.fr/le-parc-des-beaumonts)

## Les rhopalocères des Beaumonts



Le myrtil, *Maniola jurtina*, femelle, parc des Beaumonts, 2/08/2014. Photo Pierre Rousset

L'association Beaumonts Nature en Ville poursuit ses observations (avec photos !) dans le parc. Cette fois les papillons de jour (rhopalocères - - Nymphalidae et Hesperidae) sont à l'honneur

[Voir la page du site ESSF](#)

## Parc dép. Jean Moulin - les Guilands



### Animations

Le site d'information Parcinfos93 se renouvelle : voir le nouveau site et les animations au [Parc Jean Moulin les Guilands](#)

**Parc ouvert** de 7 h 30 à 22 h entre le 1er mai au le 14 septembre

**Cantine Buvette Chez Noue** ouverte du vendredi au dimanche au RDC de la Maison du parc de 12 h à 18 h. Pour le restaurant, de préférence réservez la veille par mail ou texto au 06 15 12 69 98 ou [buvetteduparc@gmail.com](mailto:buvetteduparc@gmail.com) - [Précisions ici](#)

## LES MURS À PÊCHES

### Transhumance du Grand Paris



89 rue Pierre de Montreuil

projets des murs à pêches,  
Maison des map, 89 rue Pierre  
de Montreuil

- **31 juillet** à 19 h 30 : réunion  
pour découvrir La Caravane,  
futur Supermarché coopératif et  
Participatif de Montreuil, au  
Rêv Café 54 ter, rue  
Robespierre

- **31 juillet** 15 h à 18 h 30 un  
jardin lyrique #2 : phare sonore  
et siestes musicales adulte,  
enfant de 6 ans et + animation,  
Maison du parc Jean Moulin les  
Guilands

- **2 août** de 16 h à 19 h 30 : le  
petit marché du vendredi au  
Jardin École, 4 rue du Jardin  
École

- **3 août** 15 h à 16 h 30 un  
jardin lyrique #2 : ateliers de  
pratique vocale et corporelle  
adulte, enfant de 15 ans et +,  
Maison du parc Jean Moulin les  
Guilands

- **4 août** de 11 h à 14 h :  
brunch/jeux d'écriture dans le  
Parc Montreuil (face à la  
roseraie), thème Herbes folles,  
brunch participatif, 10 € (café,  
thé, jus de fruits, gâteaux...  
chacun apporte quelque chose  
à partager) réservation 06 32  
98 82 89  
[jeuxdecriture.wordpress.com](http://jeuxdecriture.wordpress.com),  
entrée 31 bd T. Sueur

- **4 août** de 14 h 30 à 17 h 30 :  
visite Land'Art sur la parcelle de  
l'association dans les murs à  
pêches, 140 rue St Antoine

- **4 août** : Ateliers Philo pour  
tous organisés par la Ville de  
Montreuil avec l'association  
SEVE (Savoir être et vivre  
ensemble), en partenariat avec  
Les Petites Lumières : parc  
Jean Moulin les Guilands (16  
h), Beaumonts (18 h) Montreuil  
(16 h), squares République (11  
h) Patriarche (18 h), Clara-  
Zedkine (11 h)

- **9 août** de 16 h à 19 h 30 : le  
petit marché du vendredi au  
Jardin École, 4 rue du Jardin  
École

- **10 août** 15 h à 16 h 30 un  
jardin lyrique #2 : ateliers de  
pratique vocale et corporelle  
adulte, enfant de 15 ans et +,  
Maison du parc Jean Moulin les  
Guilands

- **11 août** de 11 h à 14 h :  
brunch/jeux d'écriture dans le  
Parc Montreuil (face à la  
roseraie), thème L'art de la

La Transhumance du Grand Paris est un festival itinérant écologique agricole et culturel. Elle arrive le 7 juillet à la Maison des Murs à pêches, (89 rue Pierre de Montreuil) l'occasion d'un concert de Johnny Montreuil au Bar d'été de La Montreuilloise (97 rue Pierre de Montreuil).

Elle repart lundi 8 juillet à 9 h 30, de la maison des murs à pêches jusqu'au bois de Vincennes :

- Déjeuner partagé au bois de Vincennes autour du Lac Daumesnil
- Café au [Musée national de l'histoire de l'immigration](#) à Paris
- Coulée verte René-Dumont, rencontre avec des enfants place Félix Eboué, goûter avec des produits agricoles parisiens
- Visite de l'École d'horticulture du Breuil dans le bois de Vincennes

[Détails et inscription gratuite sur Explore Paris](#)

[Photos vues sur instagram](#)

## Lauréat de Parisculteurs 3



Le projet "**Murs à Fleurs - Petite Couronne**" est lauréat de "Parisculteurs 3" pour un projet d'agriculture urbaine dans les Murs à Pêches, à mi-chemin entre exploitation horticole sans pesticide ni fertilisant et jardin merveilleux.

Pour sa 1ère édition hors des limites de la capitale, l'appel à projets Parisculteurs visant à installer des agriculteurs urbains, à développer la place de la nature en ville, à créer du lien social et de l'emploi et à sensibiliser au bien-manger, a retenu la candidature d'une ferme urbaine éco-responsable sur une parcelle de 7 000 m<sup>2</sup> dans les murs à Pêches de Montreuil, à proximité du collège Césaria Evora.

[En savoir plus](#)

[Site des parisculteurs](#)

## Nouvelle vidéo pour le Jardin de Patrick Fontaine



Avez-vous déjà vu le magnifique jardin de Patrick Fontaine ? Ce jardin dans les murs à pêches a été aménagé sur un terrain en friche à partir de 2010, il accueille 60 variétés fruitières en grande partie palissées contre les murs. Une nouvelle vidéo vient d'être tournée, visible ici : <https://youtu.be/Axx02ePDuyQ>

Ce jardin a obtenu de multiples prix. Il est également inclus dans le périmètre des jardins concerné par le **Label Jardin Remarquable** (Voir [Coup de Pouss' précédent](#)).

## Visite des sentiers de la biodiversité



Le projet des Sentiers de la biodiversité est un réseau piéton de découverte des murs à pêches de Montreuil. Il est rentré dans sa première phase (études hydrologique et faune-flore, accès à la

sieste, brunch participatif, 10 € (café, thé, jus de fruits, gâteaux... chacun apporte quelque chose à partager) réservation 06 32 98 82 89 [jeuxdecriture.wordpress.com](http://jeuxdecriture.wordpress.com), entrée 31 bd T. Sueur

- **11 août** de 14 h 30 à 17 h 30 : visite Land'Art sur la parcelle de l'association dans les murs à pêches, 140 rue St Antoine

- **11 août** : [Ateliers Philo](#) pour tous organisés par la Ville de Montreuil avec l'association SEVE (Savoir être et vivre ensemble), en partenariat avec Les Petites Lumières : parc Jean Moulin les Guilands (16 h), Beaumonts (18 h) Montreau (16 h), squares République (11 h) Patriarche (18 h), Clara-Zedkine (11 h)

- **16 août** de 16 h à 19 h 30 : le petit marché du vendredi au Jardin École, 4 rue du Jardin École

- **17 août** 15 h à 16 h 30 un jardin lyrique #2 : ateliers de pratique vocale et corporelle adulte, enfant de 15 ans et +, Maison du parc Jean Moulin les Guilands

- **18 août** de 11 h à 14 h : brunch/jeux d'écriture dans le Parc Montreau (face à la roseraie), thème L'envol des pétales, brunch participatif, 10 € (café, thé, jus de fruits, gâteaux... chacun apporte quelque chose à partager) réservation 06 32 98 82 89 [jeuxdecriture.wordpress.com](http://jeuxdecriture.wordpress.com), entrée 31 bd T. Sueur

- **18 août** de 14 h 30 à 17 h 30 : visite Land'Art sur la parcelle de l'association dans les murs à pêches, 140 rue St Antoine

- **23 août** de 16 h à 19 h 30 : le petit marché du vendredi au Jardin École, 4 rue du Jardin École

- **24 août** 15 h à 16 h 30 un jardin lyrique #2 : ateliers de pratique vocale et corporelle adulte, enfant de 15 ans et +, Maison du parc Jean Moulin les Guilands

- **25 août** de 11 h à 14 h : brunch/jeux d'écriture dans le Parc Montreau (face à la roseraie), thème Histoires de plantes, brunch participatif, 10 € (café, thé, jus de fruits, gâteaux... chacun apporte quelque chose à partager) réservation 06 32 98 82 89

résurgence du ru gobétue, parcelle semi-publique traversante, sentier Louis Aubin, accès aux parcelles associatives...), avant les aménagements de promenade proprement dits.

- **le 13 juillet à 14 h** : promenade animée par Fabrice Frigout, paysagiste de l'École Nationale Supérieure du Paysage de Versailles. [Réservations gratuites ici](#)

(les balades reprennent en septembre)

## Lettre Coup de Pouss' - Contact

Lettre d'information éditée par la Direction de l'Environnement et du Cadre de Vie de la Ville de Montreuil, Pôle Valorisation de la Nature. Pour s'abonner, se désabonner, proposer des articles ou des annonces, contacter : 01 48 70 67 94 - [montreuil@notre jardin@montreuil.fr](mailto:montreuil@notre jardin@montreuil.fr)

[Voir les anciens numéros](#)

[Numéro précédent](#)

Si vous ne souhaitez plus recevoir ces actualités : [Se désabonner](#)

[jeuxdeécriture.wordpress.com](http://jeuxdeécriture.wordpress.com),  
entrée 31 bd T. Sueur

- **25 août** de 14 h 30 à 17 h 30  
: visite Land'Art sur la parcelle  
de l'association dans les murs à  
pêches, 140 rue St Antoine

- **25 août** : Ateliers Philo pour  
tous organisés par la Ville de  
Montreuil avec l'association  
SEVE (Savoir être et vivre  
ensemble), en partenariat avec  
Les Petites Lumières : parc  
Jean Moulin les Guilands (16  
h), Beaumonts (18 h) Montreau  
(16 h), squares République (11  
h) Patriarche (18 h), Clara-  
Zedkine (11 h)

- **27 août** de 18 h à 20 h 30 :  
apéro concert dans les murs à  
pêches pour découvrir les  
projets des murs à pêches,  
dans la nouvelle parcelle des  
Murs à Pêches au 77 rue Pierre  
de Montreuil

- **30 août** de 16 h à 19 h 30 : le  
petit marché du vendredi au  
Jardin École, 4 rue du Jardin  
École

- **31 août** à 14 h. Durée : 2 h À  
la découverte de la biodiversité  
Accompagnés par la LPO  
(Ligue de protection des  
oiseaux), venez découvrir et  
identifier les plantes, arbres,  
oiseaux et insectes du parc.  
Prenez vos jumelles. Enfants à  
partir de 6 ans. 15 participants  
maximum \*. RDV à l'entrée du  
parc au croisement des rues  
Paul Doumer et du Bel Air

- **31 août** 14 h 30 à 18 h 30 un  
jardin lyrique #2 : fin du voyage  
adulte, enfant de 6 ans et +,  
Maison du parc Jean Moulin les  
Guilands

- **31 août** à 16 h : concert de  
musique de chambre avec  
Quatuor Idili (saxophones)  
dans le cadre du festival les  
Jardins Musicaux au Square  
Patriarche (attenant à l'Hôtel de  
ville)

- **1er septembre** à 16 h :  
concert symphonique avec  
Gautier Capuçon violoncelliste  
d'exception et l'Orchestre  
national d'Île-de-France, au  
Parc Montreau

- **1er septembre** à 15 h :  
concert de Soulshine Escape  
(groupe de Blues de Montreuil)  
à la buvette chez Noue RDC de  
la Maison du parc Jean Moulin  
les Guilands



- **1er septembre** de 15 h à 17  
h : Atelier taille et boutures  
d'aromatiques par l'association  
Cultures en herbe. Parcelle  
partagée du Café Social au  
fond à droite de l'impasse  
Gobétue. Contact :  
[culturesenherbes2@gmail.com](mailto:culturesenherbes2@gmail.com)



PANNEAU D'ADMINISTRATION TYPO3: philippe2